COMUNE DI PESCIA
Area Organizzativa Urbanistica

Piano Regolatore Generale
Architetti: M. Baldi - L. Martelli - G. Ramacciotti

Variante Generale approvata con Del. C.R. n. 344 del 10/11/1998
Recepita con Del. C.C. n. 108 del 30/12/1999

Georeferenziazione della Variante Generale
e successive varianti

a cura dell'Area Organizzativa Urbanistica (Arch. M. Damiani - G.M. Lazzerini)

Adottata con Del. Consiglio Comunale n. 5 del 30.01.2006
Approvata con Del. Consiglio Comunale n. 71 del 9.11.2006

Tavola modificata con Del. Consiglio Comunale n.84 del 29.11.2007

Il Responsabile
Ing. A.Sergio Borracchini



Cartografia di Base - C.T.R. 1:10.000

PESCIA NORD

Tavola 3

Scala 1:5.000

100 0 100 200 Metri

LEGENDA

Zone A - Centri, Nuclei, Edifici di valore storico ambientale

- A* — Sottozone A(*) - Centri della Montagna
- A*/p — Sottozone A(*) - Centri della Montagna - Aree interessate da previsione di pubblici parcheggi
- A*/E — Sottozone A(*) - Centri della Montagna - Viabilità Esistente
- A/c — Sottozone A(S) - Centri da sottoporre a variante (Pescia centro, Collodi castello)
- AG_V — Sottozone A(S) - Aree con previsione di Verde Pubblico
- AC — Sottozone A(.) - AC - Patrimonio edilizio di valore storico-ambientale
- AC_V — Sottozone A(.) - AC - Aree con previsione di Verde Pubblico
- AC_RS — Sottozone A(.) - AC - Aree di Rispetto Stradale
- AD1 — Sottozone A(.) - D1 - Patrimonio edilizio di valore storico-ambientale
- AD1_CI — Sottozone A(.) - D1 - Aree interessate da Corridoio Infrastrutturale
- AD1_V — Sottozone A(.) - D1 - Aree interessate da previsione di Verde Pubblico
- AD2 — Sottozone A(.) - D2 - Patrimonio edilizio di valore storico-ambientale
- AD2_CS — Sottozone A(.) - D2 - Aree interessate da CS
- AD2_Pp — Sottozone A(.) - D2 - Aree interessate da previsione di pubblici parcheggi
- AG3 — Sottozone A(.) - D3 - Patrimonio edilizio di valore storico-ambientale
- AG3_V — Sottozone A(.) - D3 - Aree interessate da previsione di Verde Pubblico
- AA-I_VRS — Sottozone A(.) - D3 - Aree interessate da previsione di Verde Pubblico e Rispetto Ferroviario
- APE — Sottozone A (PR) - Sistema delle Cartiere

Zone B - Residenziali di Completamento

- B0 — Sottozone B(0) - Residenziali di conservazione tipologica
- B0_RF — Sottozone B(0) - Aree di rispetto fluviale
- B1 — Sottozone B(1) - Residenziali di completamento edilizio
- B1_CI — Sottozone B(1) - Aree a Corridoio Infrastrutturale
- B1_RFE — Sottozone B(1) - Aree di Rispetto Ferroviario
- B1_RS — Sottozone B(1) - Aree di Rispetto Stradale
- B1_RFL — Sottozone B(1) - Aree di Rispetto Fluviale
- B2 — Sottozone B(2) - Residenziali di completamento edilizio
- B2_RS — Sottozone B(2) - Aree di Rispetto Stradale
- B3 — Sottozone B(3) - Residenziali di completamento e ristrutturazione edilizia
- B4 — Sottozone B(4) - Residenziali di completamento e ristrutturazione edilizia

Zone C - Residenziali di Espansione

- CC — Sottozone C(C) - Residenziali di espansione già convenzionate
- CC_EP — Sottozone C(C) - Aree destinate all'edilizia economica popolare
- CC_VIP — Sottozone C(C) - Viabilità Programmata
- CI — Sottozone C(1) - Residenziali estensive
- CP_UA — Piano Attuativo Unitario CIF - U6- ALBERGHI-NUOVO CENTRO
- CP_UA_VP — Piano Attuativo Unitario CIF - U6- Viabilità Programmata
- CP_UC — Piano Attuativo Unitario CIF - U7- COLLODI
- CP_UC_VE — Piano Attuativo Unitario CIF - U7- Viabilità esistente
- CP_UC_VP — Piano Attuativo Unitario CIF - U7- Viabilità Programmata
- CP_UC_RS — Piano Attuativo Unitario CIF - U7- Aree di Rispetto Stradale
- CP_U9 — Piano Attuativo Unitario CIF - U9- PARCO RESIDENZIALE/TURISTICO DI VENERI
- CP_U10 — Piano Attuativo Unitario CIF - U10 - PIANO DI ZONA/CENTRO DI VENERI
- CP_U11 — Piano Attuativo Unitario CIF - U11 - RESIDENZIALE/TURISTICO DI VENERI
- CP_U12 — Piano Attuativo Unitario CIF - U12 - PONTE EUROPA - LUNGO FIUME VIA GIOVANNI XXIII
- CP_U13 — Piano Attuativo Unitario CIF - U13 - VIALE EUROPA - VIA DEGLI ORTI

Zone D - Produttive Secondarie

- D1 — Sottozone D(1) - Artigianali e industriali di completamento
- D1_CI — Sottozone D(1) - Corridoio Infrastrutturale
- D1_RF — Sottozone D(1) - Aree di Rispetto Fluviale
- D1_RS — Sottozone D(1) - Aree di Rispetto Stradale
- D2 — Sottozone D(2) - Artigianali e industriali di espansione
- D2_RS — Sottozone D(2) - Aree di Rispetto Stradale

Zone E - Produttive Primarie

- E0 — Sottozone E(0) - Ambiti di particolare valore ambientale e paesaggistico
- E1 — Sottozone E(1) - Boschi e foreste
- E1A — Sottozone E(1A) - Agricole collinari a oliveto e vigneto
- E1A_CI — Sottozone E(1A) - Corridoio Infrastrutturale
- E2 — Sottozone E(2) - Agricole di pianura - Orto-floro-vivaismo
- E2_CI — Sottozone E(2) - Agricole di pianura - Orto-floro-vivaismo - Corridoio Infrastrutturale
- E3 — Sottozone E(3) - Agricole di pianura - Orto-floro-vivaismo con valenze per la commercializzazione
- E3_CI — Sottozone E(3) - Corridoio Infrastrutturale
- E3F_RS — Sottozone E(3F) - Aree di Rispetto Stradale
- E4 — Sottozone E(4) - Agricole, collinari e montane a prato-pascolo e seminativo
- E5 — Sottozone E(5) - Agricole per impianti produttivi non collegati direttamente al fondo
- E6 — Sottozone E(6) - Agricola speciale a prestito estrattivo finalizzato al recupero ambientale
- E_FP — E - Parco Fluviale
- E_PL — E - Parco Ludico
- E_PL_RS — E - Parco Ludico - Aree di Rispetto Stradale

Zone F - Attrezzature e Servizi

- FA — Sottozone F(A) - Attrezzature pubbliche esistenti, di completamento e di progetto
- FA_CI — Sottozone F(A) - Corridoio Infrastrutturale
- FA_DP — Sottozone F(A) - Depuratore
- FA_DP_CI — Sottozone F(A) - Depuratore - Corridoio Infrastrutturale
- FA_FE — Sottozone F(A) - Aree di Rispetto Ferroviario
- FA_RS — Sottozone F(A) - Aree di Rispetto Stradale
- FA_TEL — Sottozone F(A) - Area a Servizi (Telefonia)
- FB — Sottozone F(B) - Attrezzature di interesse collettivo di completamento
- FB_RS — Sottozone F(B) - Aree di Rispetto Stradale
- FB_V — Sottozone F(B) - Aree a Verde Pubblico
- FC — Sottozone F(C) - Attrezzature di interesse collettivo di nuova previsione
- FC_CI — Sottozone F(C) - Aree a Corridoio Infrastrutturale
- FC_RS — Sottozone F(C) - Aree a Rispetto Stradale
- FV — Sottozone V - Verde Pubblico attrezzato
- FV — Sottozone V - Verde Pubblico attrezzato - Corridoio Infrastrutturale
- PF — Sottozone PF - Aree di parco fluviale
- PU — Sottozone PU - Parco Urbano di Collodi

Zone R

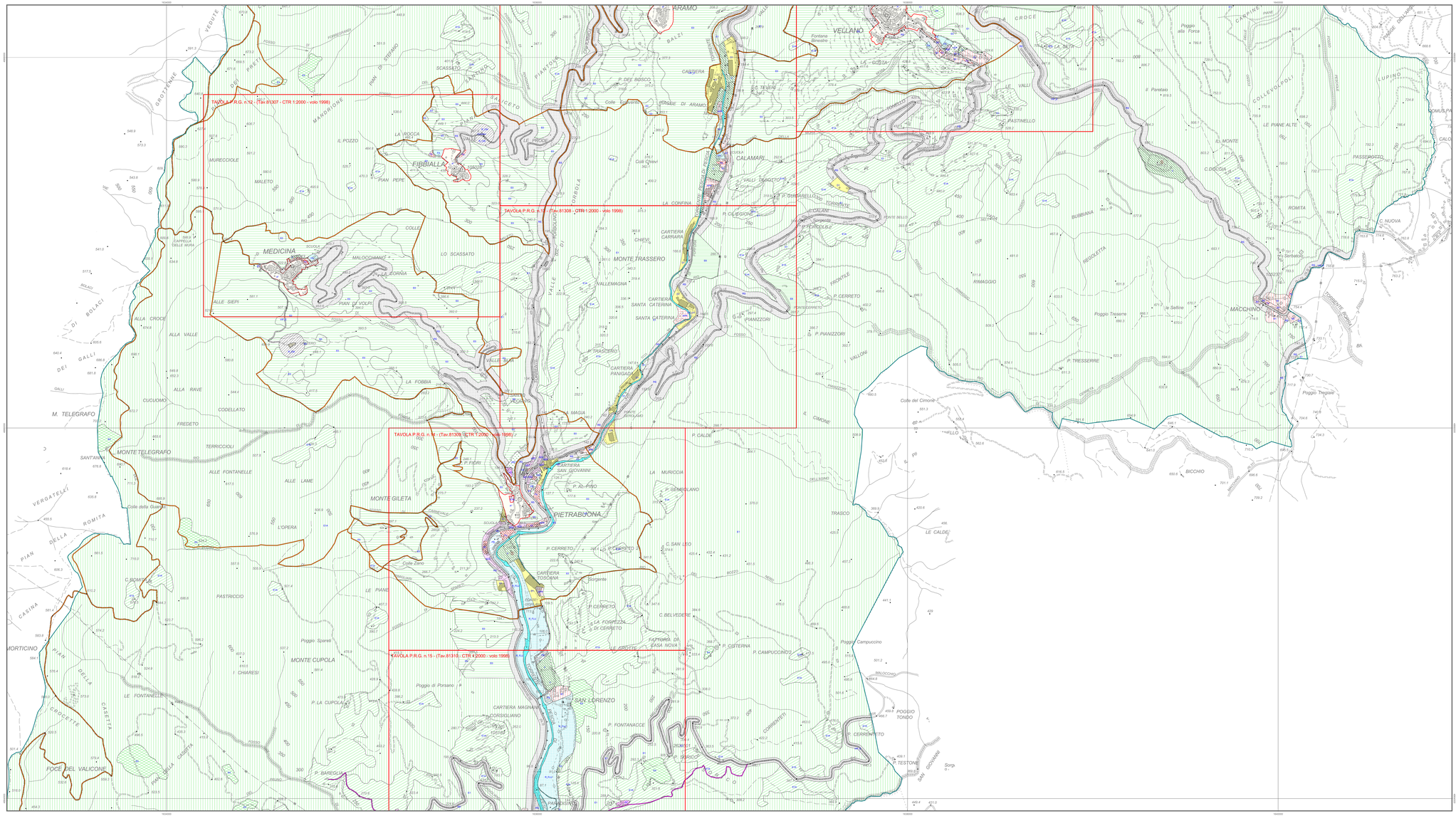
- R1 — Sottozona R(1) - Filanda San Marco (Via S. Marco)
- R2 — Sottozona R(2) - Stabilimento del Magro (Strada Mammianese Nord)
- R2_A_D1/3 — Sottozona R(2) - Stabilimento del Magro (Strada Mammianese Nord) - Aree A_D1/3
- R2_VE — Sottozona R(2) - Stabilimento del Magro (Strada Mammianese Nord) - Viabilità Esistente
- R3 — Sottozona R(3) - Conceria Piazza del Moro (Piazza del Moro/Via dei Colletti)
- R5 — Sottozona R(4) - Conceria Trechioli (Via Battisti/Via di Bioboli)
- R6 — Sottozona R(5) - Conceria Mura del Duomo (Via del Giocatoio)
- R8 — Sottozona R(6) - Cinema Garibaldi (Viale Garibaldi)
- R9 — Sottozona R(8) - Conceria Moschini (Viale Garibaldi/Piazza dei Fiori)
- R10 — Sottozona R(10) - Stabilimento Marchi (Via Fiorentina)
- R10_CI — Sottozona R(10) - Stabilimento Marchi (Via Fiorentina) - Corridoio Infrastrutturale
- R10_P — Sottozona R(10) - Stabilimento Marchi (Via Fiorentina) - Aree a Parcheggio Programmato
- R11_CF — Sottozona R(11) - CIF - Statale Lucchese
- R12_CF — Sottozona R(12) - CIF - Via Lucchese/Ponte all'Abate
- R13_CF — Sottozona R(13) - EdF - VENERI
- R14_EdF — Sottozona R(14) - EdF - VENERI
- R15_CF — Sottozona R(15) - CIF - CASTELLARE
- R15_CF_RF — Sottozona R(15) - CIF - CASTELLARE - Aree di Rispetto Fluviale
- R16 — Sottozona R(16) - Stabilimento Celli

Zone I - Aree di Rispetto a Vincolo speciale

- I_V — Aree vincolate a parco privato
- RS — Aree di rispetto stradale
- RS_CS — Aree di rispetto stradale - Corredo Stradale
- R_FLU — Aree di rispetto fluviale
- R_FLU_CI — Aree di rispetto fluviale - Corridoio Infrastrutturale
- R_FE — Aree di rispetto ferroviario
- R_FE_CI — Aree di rispetto ferroviario
- V_CIM — Aree di rispetto cimiteriale
- V_CIM_CI — Aree di rispetto cimiteriale - Corridoio Infrastrutturale
- VIP_E — Rete viaria esistente
- VIP_R — Rete viaria esistente riprogettata
- VIP_P — Rete viaria di progetto
- Parcheggi Esistenti e/o Programmati
- Cimitero
- Rete Idrografica
- NC — Non classificate
- Percorsi Pedonali Parco in quota
- Percorsi Pedonali di Valore Ambientale
- Limiti Amministrativi

Simbolologia

- Alberghi di Progetto
- Asilo
- Banche
- Bar e Circoli
- Campi da Tennis
- Carcere
- Istituti Religiosi
- Scuole Elementari
- Scuole Elementari di Progetto
- Ospedali
- Centri Sportivi
- Depuratore
- Scuole Medie
- Scuole Medie di Progetto
- Scuole Superiori
- Spettacoli viaggianti di Progetto
- Telefoni
- Uffici Amministrativi


TAVOLA P.R.G. n.12 - (Tav.81307 - CTR 1:2000 - volo 1998)
TAVOLA P.R.G. n.13 - (Tav.81308 - CTR 1:2000 - volo 1998)
TAVOLA P.R.G. n.14 - (Tav.81309 - CTR 1:2000 - volo 1998)
TAVOLA P.R.G. n.15 - (Tav.81310 - CTR 1:2000 - volo 1998)
ARAMO
VELLANO
CALAMARI
MEDICINA
MONTE TRASSERO
FIBBIALLA
MONTE TELEGRAFO
MONTE GILETA
PIETRABUONA
MONTE CUPOLA
SAN LORENZO
MACCHINO
BICCHIO
MONTICINO
FOCE DEL VALICONE
Poggio Campuccino
Poggio Tregnale
Poggio Tessere
Colle dei Cimoni
Poggio Porsano
Poggio Sparvi
Poggio Sparvi
Colle Zano
Colle della Guardia
Colle Quiesi
Fontana Timonino
Poggio alla Forca
Poggio Tondo
Poggio Tondo
Poggio Tondo