

Sudio Tecnico
Geometra Matteo Del Grande

Via Dionisio Anzilotti n°11-3 - 51017 Pescia (Pt)

Tel.Fax 0572.478851-2
 Cell. 329.7827029
 mail: matteo.del.grande@alice.it

COMUNE DI PESCIA (PISTOIA)

OGGETTO: Planimetria dei locali con indicazione delle superfici, arredi ed attrezzature fabbricato denominato rifugio "Uso di Sotto", posto nel Comune di Pescia Via Madonna del Tamburino, Loc. San Quirico.

Proprietà: Comune di Pescia Richiedente: Protezione Civile di Pescia

TAV.
 Unica

Scala 1:100
 Maggio
 2014

Piante
 Stato Attuale

Committente

Il Tecnico
 Geom. Matteo Del Grande

De Martin Mazzalon Marco
 Presidente Protezione Civile di Pescia

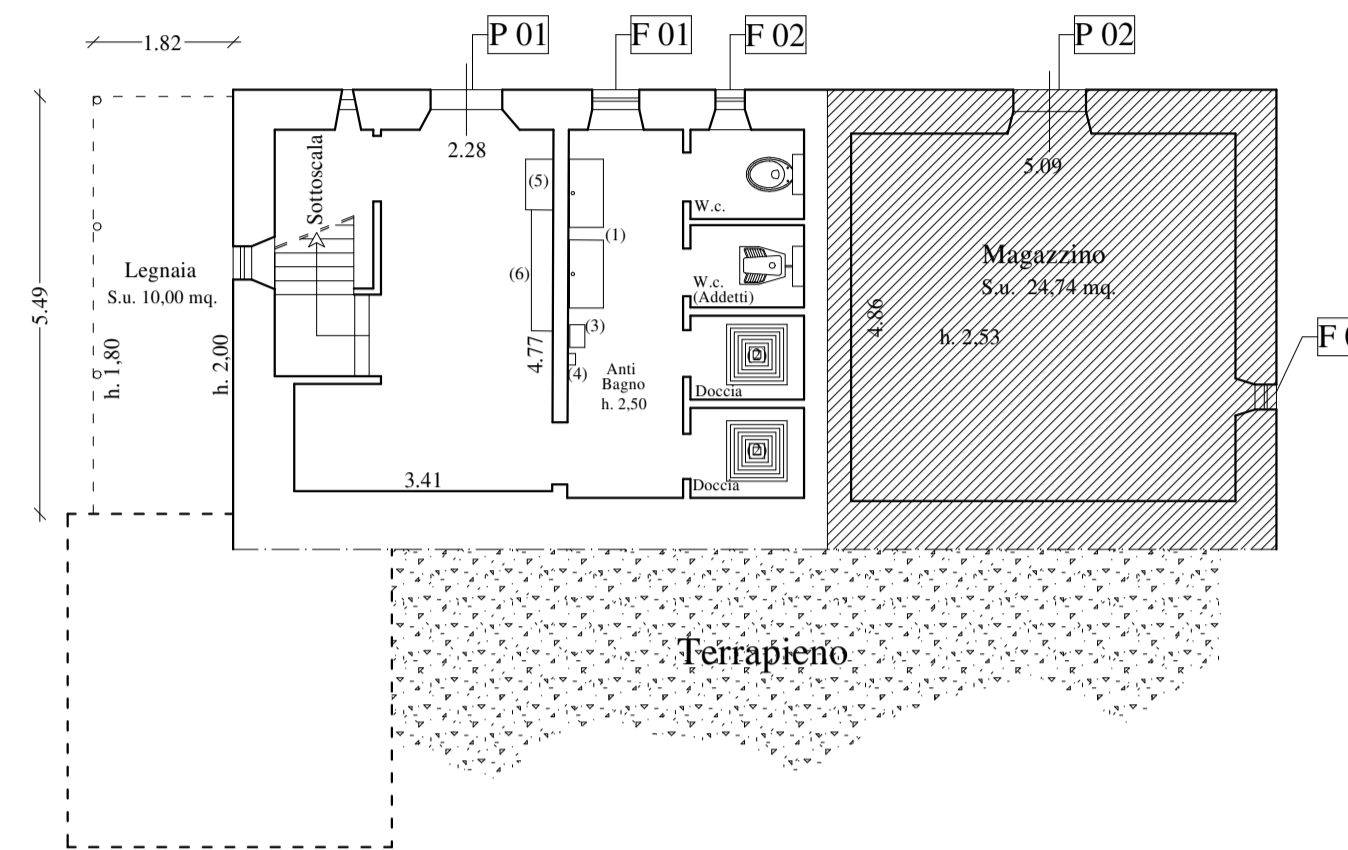

Pianta Piano Seminterrato

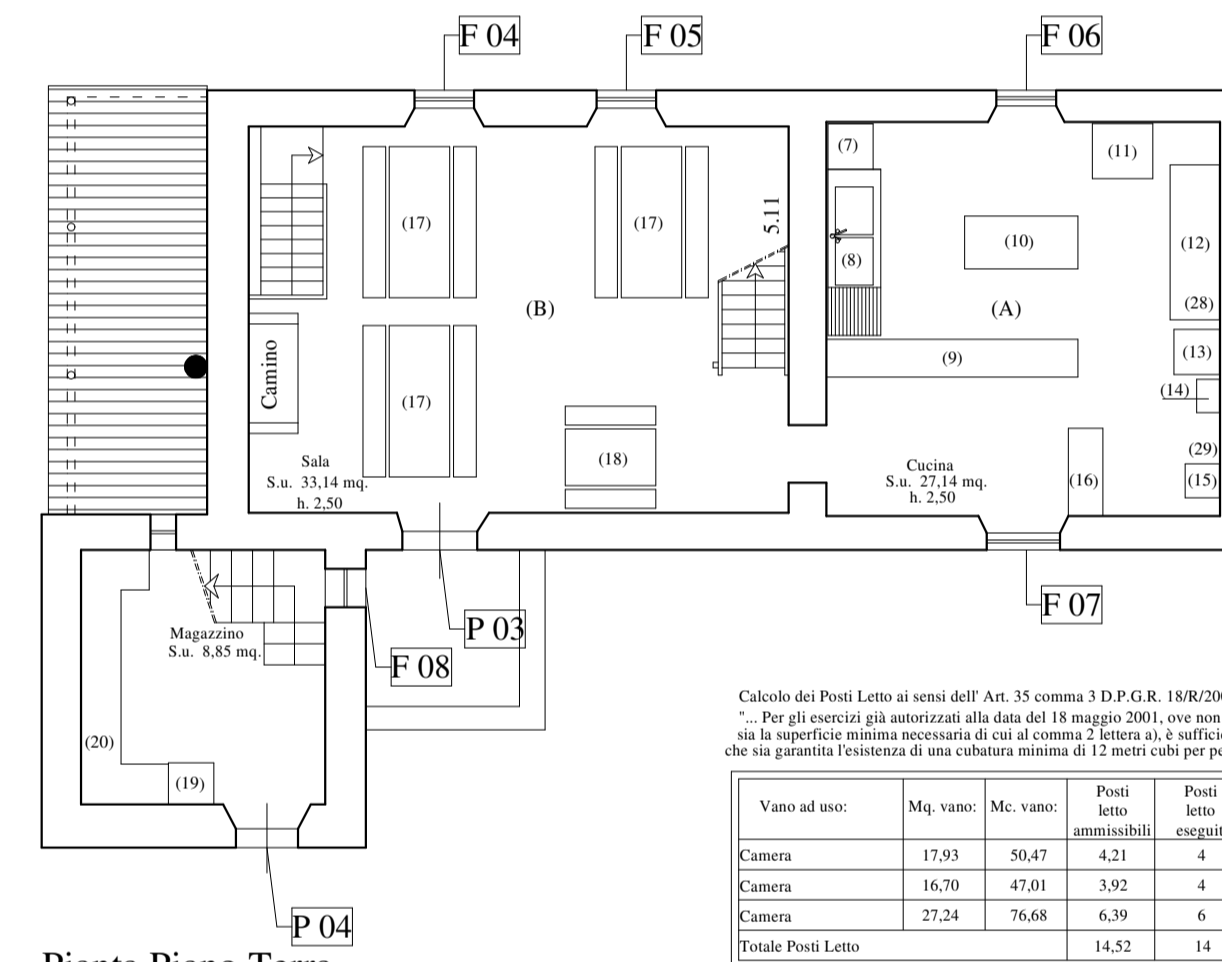

Pianta Piano Terra

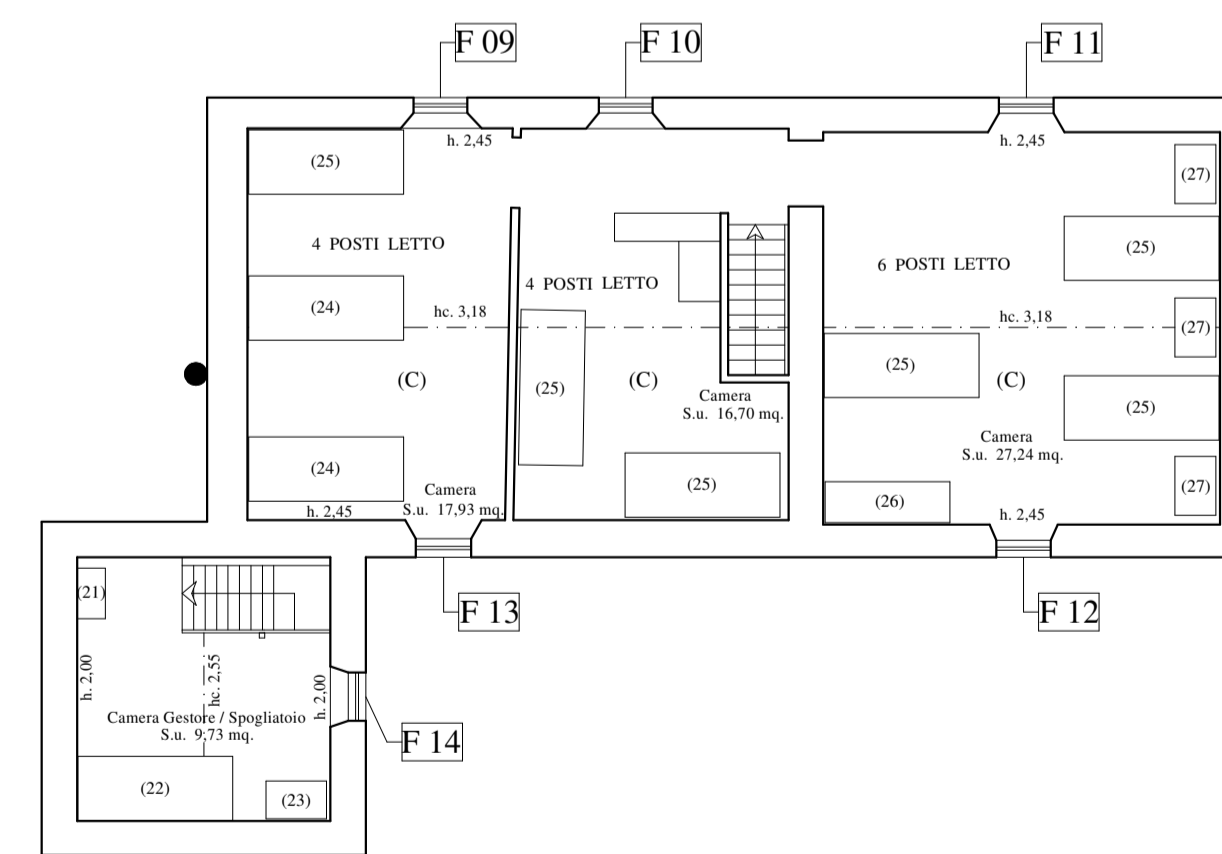

Pianta Piano Primo

Calcolo dei Posti Letto ai sensi dell' Art. 35 comma 3 D.P.G.R. 16/R/2001
 "... Per gli esercizi già autorizzati alla data del 18 maggio 2001, ove non vi sia la superficie minima necessaria di cui al comma 2 lettera a), è sufficiente che sia garantita l'esistenza di una capienza minima di 12 metri cubi per persona".

Vano ad uso:	Mq vano	Mq vano	Posti letto ammessi	Posti letto occupati
Camera	17,93	50,47	4,21	4
Camera	16,70	47,01	3,92	4
Camera	27,24	76,68	6,39	6
Totale Posti Letto			14,52	14

TABELLA SUPERFICI AERANTI/ILLUMINANTI

Vano (destinazione)	Sup. vano (mq)	H vano (m)	Rapporto l/8 Sup.	Apertura	Sup. aerante/illuminante (mq)
Ingresso - Disimpegno	12,67	2,50	1,58	P 01	1,79
Anti Bagno	7,40	2,50	0,93	F 01	0,50
W.c.	1,77	2,50	0,22	F 02	0,17
W.c.	1,63	2,50	0,20	-----	
Doccia	1,67	2,50	0,21	-----	
Doccia	1,79	2,50	0,22	-----	
Magazzino	24,74	2,53	3,09	P 01 - F 03	1,91

Vano (destinazione)	Sup. vano (mq)	H vano (m)	Rapporto l/8 Sup.	Apertura	Sup. aerante/illuminante (mq)
Sala (B)	33,14	2,50	4,14	P 03 - F 04 - F 05	2,91
Cucina (A)	27,14	2,50	3,39	F 06 - F 07	1,81
Magazzino	8,85	2,50	1,10	P 04 - F 08 - F 15	1,37

Vano (destinazione)	Sup. vano (mq)	H vano (m)	Rapporto l/8 Sup.	Apertura	Sup. aerante/illuminante (mq)
Camera (C)	27,24	h.m. 2,82	3,41	F 11 - F 12	1,20
Camera (C)	16,70	h.m. 2,82	2,09	F 10	0,60
Camera (C)	17,93	h.m. 2,82	2,24	F 09 - F 13	1,20
Camera	9,73	h.m. 2,28	1,22	F 14	0,55

LEGENDA

- (1) Lavabo con pedale acqua fredda / calda a terra
- (2) Anti - Sdrucchiolo in plastica
- (3) Puntimiera con coperchio basculante
- (4) Porta carta per asciugamani
- (5) Armadietto chiuso per prodotti pulizia
- (6) Scaffale
- (7) Lavastoviglie
- (8) Lavandino in acciaio a due vasche
- (9) Bancone in legno
- (10) Banco da lavoro in acciaio
- (11) Fornelli con cappa sovrastante in acciaio
- (12) Banco da lavoro in acciaio
- (13) Frigorifero con sonda esterna
- (14) Cassettiera porta posate
- (15) Lavamani a pedale
- (16) Banco da appoggio
- (17) Tavolo con panche dimensioni 2,00x0,80
- (18) Tavolo con panche dimensioni 1,20x0,75
- (19) Frigorifero
- (20) Scaffalatura per dispensa
- (21) Armadietto chiuso per Gestore
- (22) Posto Letto per Gestore
- (23) Armadio
- (24) Posto letto da una piazza
- (25) Letto a castello da due posti letto
- (26) Armadio
- (27) Porta oggetti in legno
- (28) Microonde
- (29) Macchinetta da Caffè

Elenco aperture	Larghezza (m)	Altezza (m)	Superficie (mq)
F 01	0,62	0,80	0,50
F 02	0,39	0,44	0,17
F 03	0,33	0,60	0,20
F 04	0,79	1,05	0,83
F 05	0,79	1,05	0,83
F 06	0,79	1,00	0,79
F 07	0,97	1,05	1,02
F 08	0,50	0,45	0,23
F 09	0,70	0,85	0,60
F 10	0,70	0,85	0,60
F 11	0,70	0,85	0,60
F 12	0,70	0,85	0,60
F 13	0,70	0,85	0,60
F 14	0,65	0,85	0,55
F 15	0,35	0,40	0,14

Elenco aperture	Larghezza (m)	Altezza (m)	Superficie (mq)
P 01	0,95	1,90 - 0,60=1,30	1,24
P 02	0,95	1,90 - 0,60=1,30	1,24
P 03	1,00	1,85 - 0,60=1,25	1,25
P 04	0,80	1,85 - 0,60=1,25	1,00