



Città di Pescia

SERVIZI DI RILEVANZA ECONOMICA

PARTECIPAZIONI SOCIETARIE

Comune di Pescia

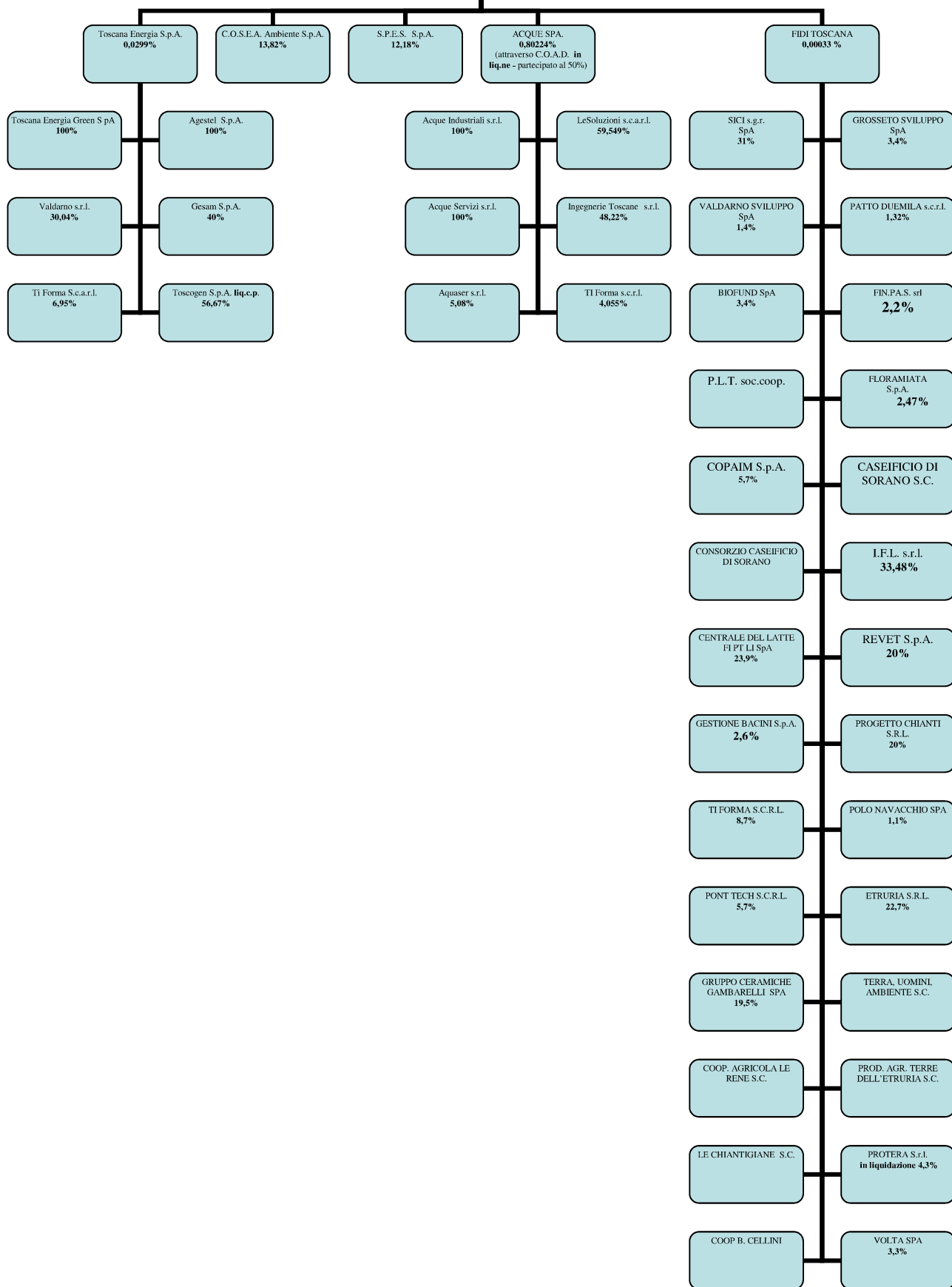

Società partecipate	Quota partecipazione in €	Quota %le su totale investimenti
Toscana Energia S.p.A.	43.740,00	15,54
C.O.S.E.A. Ambiente S.p.A.	66.000,00	23,45
S.P.E.S. Società Pistoiese Edilizia Sociale S.p.A.	91.350,00	32,46
ACQUE S.p.A. (attraverso COAD partec.to al 50%)	79.847,00	28,37
FIDI Toscana S.p.A.	520,00	0,18
Totale Investimenti del Comune	281.457,00	100,00

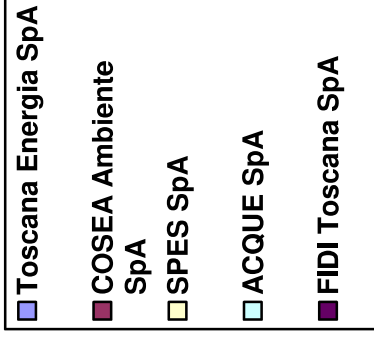
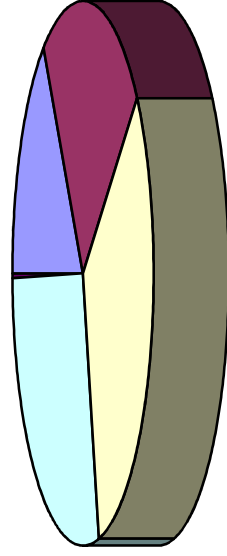

TOSCANA ENERGIA S.p.A.

Rendiconto esercizio	2008	2009	2010	2011	2012
Capitale soc. versato	142.360.921,00	142.360.921,00	146.070.226,00	146.214.387,00	146.214.387,00
Partecipazione	42.566,00 (0,0299%)	42.566,00 (0,0299%)	43.740,00 (0,0299%)	43.740,00 (0,0299%)	43.740,00 (0,0299%)
Valore produzione*	102.422.300,00	113.277.464,00	142.377.475,00	150.878.143,00	151.851.486,00
Costi produzione	77.368.883,00	83.165.861,00	94.156.515,00	90.494.295,00	88.760.868,00
Indebitamento al 31/12**	146.673.555,00	158.899.441,00	156.744.557,00	190.242.691,00	195.123.943,00
T.F.R.***	9.637.523,00	8.572.127,00	8.289.117,00	7.824.790,00	7.882.851,00
Personale dip. 31/12 n. unità	463	424	437	413	
Personale dip. 31/12 €****	19.428.586,00	24.174.576,00	24.280.371,00	23.933.169,00	23.234.239,00
Patrimonio netto	312.032.819,00	322.272.198,00	354.768.187,00	358.596.209,00	372.937.831,00
Risultato di esercizio	11.878.441,00	21.244.620,00	32.018.490,00	26.730.258,00	35.688.921,00
Dividendo versato su utili				6.386,04 (versato nel 2012)	

Per elenco Società partecipate da Toscana Energia S.p.A. V. scheda specifica. Ulteriori dati sono visualizzabili nei "file" grafici.

COSEA AMBIENTE S.p.A.

Rendiconto esercizio	2008	2009	2010	2011	2012
Capitale sociale versato	477.526,00	477.526,00	477.526,00	477.526,00	477.526,00
Partecipazione	66.000,00 (13,82%)	66.000,00 (13,82%)	66.000,00 (13,82%)	66.000,00 (13,82%)	66.000 (13,82%)
Codice attività principale	381100	381100	381100	381100	381100
Valore produzione*	14.022.786,00	13.326.703,00	12.817.469,00	12.935.405,00	13.067.998,00
Costo della produzione	13.856.882,00	13.128.783,00	12.414.577,00	12.581.451,00	12.830.407,00
Diff. tra valore e costi produzione.	165.904,00	197.920,00	402.892,00	353.954,00	237.591,00
Indebitamento al 31/12**	6.848.321,00	5.811.814,00	5.842.517,00	6.344.743,00	6.015.028,00
T.F.R.***	185.150,00	265.445,00	356.670,00	453.125,00	534.709,00
Personale dipendente al 31/12 (n. unità)	--	62	67	66	--
Personale dipendente al 31/12 (costo)****	2.072.700,00	2.548.288,00	2.654.511,00	2.776.305,00	2.829.632,00
Patrimonio netto	702.076,00	705.796,00	792.738,00	902.335,00	938.832,00
Risultato d' esercizio	4.426,00	3.721,00	86.940,00	109.598,00	36.496,00

Ulteriori dati sono visualizzabili nei "file" grafici.

- * V. lett. A) del conto economico
- ** V. lett. D) dello Stato patrimoniale
- *** V. lett. C) dello Stato patrimoniale
- **** V. voce B9 del Conto Economico

S.P.E.S. S.p.A.

Rendiconto esercizio	2008	2009	2010	2011	2012
Capitale sociale versato	750.000,00	750.000,00	750.000,00	750.000,00	750.000,00
Partecipazione	91.350,00 (12,18%)	91.350,00 (12,18%)	91.350,00 (12,18%)	91.350,00 (12,18%)	91.350,00 (12,18%)
Valore produzione*	6.373.774,00	5.815.563,00	7.372.652,00	10.282.084,00	8.232.716,00
Costi della produzione	5.992.707,00	6.030.103,00	7.330.055,00	10.070.752,00	7.584.463,00
Indebitamento al 31/12**	18.774.152,00	21.408.606,00	22.013.126,00	24.520.196,00	21.716.812,00
T.F.R.***	183.456,00	201.198,00	261.869,00	319.639,00	374.208,00
Personale dipendente al 31/12 (n. unità)	23	24	25	24	26
Personale dipendente al 31/12 (costo)****	1.055.566,00	1.094.507,00	1.226.905,00	1.248.123,00	1.240.827,00
Patrimonio netto	1.956.677,00	1.962.741,00	1.997.002,00	2.006.752,00	2.203.569,00
Risultato d'esercizio	- 140.808,00	6.065,00	34.258,00	9.753,00	196.816,00

Ulteriori dati sono visualizzabili nei "file" grafici.

ACQUE S.p.A.

Rendiconto esercizio	2008	2009	2010	2011	2012
Capitale sociale versato	9.953.116,00	9.953.116,00	9.953.116,00	9.953.116,00	9.953.116,00
Partecipazione	79.847,87 (0,80224%)	79.847,87 (0,80224%)	79.847,87 (0,80224%)	79.847,87 (0,80224%)	79.847,87 (0,80224%)
Valore produzione*	114.165.033,00	121.504.995,00	127.985.092,00	134.609.104,00	130.072.842,00
Costi della produzione	94.733.207,00	101.785.966,00	105.969.127,00	111.711.064,00	110.450.175,00
Indebitamento al 31/12**	237.534.918,00	240.190.452,00	273.332.129,00	289.079.072,00	308.184.675,00
T.F.R.***	5.625.373,00	5.547.699,00	5.327.898,00	5.226.502,00	5.110.481,00
Personale dipendente al 31/12 (n. unità)	--	372	367	--	--
Personale dipendente al 31/12 (costo)****	16.740.034,00	17.389.060,00	17.541.191,00	17.764.986,00	18.095.859,00
Patrimonio netto	44.238.556,00	50.694.150,00	58.821.775,00	65.575.151,00	70.121.871,00
Risultato d'esercizio	10.402.125,00	10.934.496,00	12.606.528,00	11.331.809,00	8.926.091,00

Per elenco Società partecipate da Acque S.p.A. V. scheda specifica. Ulteriori dati sono visualizzabili nei "file" grafici.

- * V. lett. A) del conto economico
- ** V. lett. D) dello Stato patrimoniale
- *** V. lett. C) dello Stato patrimoniale
- **** V. voce B9 del Conto Economico

C.O.A.D. – Consorzio Acque Depurazione

Rendiconto esercizio	2010	2011	2012
Capitale sociale versato	10.329,00	10.329,00	10.329,00
Partecipazione	50%	50%	50%
Valore produzione*	3.600,00	3.600,00	3.600,00
Costi della produzione	13.510,00	43.205,00	23.080,00
Indebitamento al 31/12**	1.279.898,00	1.273.997,00	1.273.997,00
T.F.R.***	=	=	=
Personale dipendente al 31/12 (n. unità)	=	=	=
Personale dipendente al 31/12 (costo)****	=	=	=
Patrimonio netto	6.497.174,00	6.461.403,00	6.442.443,00
Risultato d'esercizio	62.276,00	34.228,88	51.041,00

FIDI TOSCANA S.p.A.

Rendiconto esercizio	2008	2009	2010	2011	1^ semestre 2012	2012	1 sem.2013
Capitale sociale versato	87.230.000,00	98.533.914,00	98.693.502,00	120.913.988,00	150.259.408,00	156.458.366	160.163.224
Partecipazione Pescaia	0,0005961%	0,0005268%	0,0005277%	0,00043%	0,00035%	0,00033%	0,00033%
Utile (perdita) d'esercizio	787.383,00	356.527,00	212.364,00	251.133,00	- 1.374.049,00	- 2.354.122	- 1.928.951
Patrimonio netto-da prosp. var	--	149.998.317,00	116.103.196,00	135.887.159,00	164.865.243	171.887.443	173.195.801

Per elenco società partecipate da Fidi Toscana SpA V. scheda specifica. Ulteriori dati sono visualizzabili nei "file" grafici.

ALTRI ORGANISMI PARTECIPATI:
COSEA CONSORZIO

Rendiconto esercizio	2008	2009	2010	2011	2012
Crediti verso EE.PP. di rif	---	196.451,00	152.795,00	87.311,00	87.311,00
Immobilizzazioni	---	7.469.765,00	7.976.751,00	8.144.293,00	9.819.539,00
Attivo circolante	---	4.922.054,00	5.855.256,00	6.434.074,00	6.869.727,00
Ratei e risconti attivi	---	71.304,00	141.199,00	173.729,00	123.585,00
Fondo consortile (Cap.dotaz.)	5.744.738,07	5.744.738,07	5.744.738,07	5.744.738,07	5.744.738,07
Partecipazione	861.710,71 (15% fondo c.)	861.710,71 (15% fondo c.)	861.710,71 (15% fondo)	861.710,71 (15% fondo)	861.710,71 (15% fondo)
Patrimonio netto	6.313.401,00	6.321.367,00	6.380.261,00	6.382.398,00	6.010.379,00
Fondi per rischi ed oneri	---	2.762.803,00	3.390.110,00	3.751.182,00	4.137.610,00
T.F.R. ***	232.259,00	252.811,00	295.201,00	322.992,00	372.478,00
Indebitamento al 31/12**	4.064.273,00	3.322.593,00	4.059.242,00	4.382.835,00	6.379.695,00
Valore produzione*	7.889.035,00	8.218.104,00	8.056.006,00	7.789.340,00	7.229.455,00
Costi della produzione	---	7.972.344,00	7.810.083,00	7.711.171,00	7.650.809,00
Personale dipendente al 31/12(un)	---	---	24	23	22
Personale dipendente al 31/12 (costo)****	1.186.727,00	1.342.683,00	1.330.429,00	1.284.252,00	1.301.916,00
Differenza valore/costi prod.	---	---	245.923,00	78.169,00	- 421.354,00
Proventi ed oneri finanziari	---	- 68.862,00	- 43.567,00	- 6.783,00	14.756,00
Proventi ed oneri straord.	---	- 3.629,00	24.784,00	- 1.715,00	71.679,00
Risultato d'esercizio	4.905,00	7.969,00	58.891,00	2.141,00	- 372.021,00

Per elenco società partecipate da Cosea Consorzio V. scheda specifica.

* V. lett. A) del conto economico

** V. lett. D) dello Stato patrimoniale

*** V. lett. C) dello Stato patrimoniale

**** V. voce B9 del Conto Economico

SOCIETA' DELLA SALUTE "VALDINIEVOLE"

Rendiconto esercizio	2008***	2009***	2010***	2011	2012
Immobilizzazioni	--	--	--	1.249.580,93	1.303.227,92
Attivo circolante	---	---	---	11.154.392,40	9.125.394,70
Ratei e risconti	---	---	---	0	3.595,13
Patrimonio netto	---	---	---	2.272.244,66	2.273.470,72
Fondo per rischi ed oneri	---	---	---	0	1.351.461,43
Trattamento fine rapporto	---	---	---	0	0
Indebitamento al 31/12**	0	0	0	8.628.050,25	6.769.618,34
Ratei e risconti	---	---	----	1.503.678,42	37.667,26
Valore produzione*	5.631.745,35	6.115.423,60	6.519.399,92	15.271.927,89	15.087.654,67
Costi produzione	---	---	---	15.318.644,90	15.235.824,62
Proventi ed oneri straordinari	---	---	---	40.684,66	180.862,23
Risultato d'esercizio	-228.309,66	-404.216,26	0	0	1.226,06
Partecipazione: 10,87%					

* V. lett. A) del conto economico

** V. lett. D) dello Stato patrimoniale

*** Il bilancio SdS costituiva parte integrante del Bilancio del' Azienda Sanitaria.

AUTORITA' PER IL SERVIZIO DI GESTIONE INTEGRATA DEI RIFIUTI URBANI - ex A.T.O. N. 5 "TOSCANA CENTRO"

Organismo di diritto pubblico rappresentativo di tutti i Comuni appartenenti all'ATO "Toscana centro".

Con L.R.T. 28 dicembre 2011, n. 69 è stato individuato l'A.T.O. Toscana Centro ed istituita l'Autorità per il servizio di gestione integrata dei rifiuti solidi urbani.

A decorrere dal 1 gennaio 2012 le funzioni esercitate dall'A.T.O. n. 5 sono trasferite ai comuni che le esercitano tramite l'Autorità servizio rifiuti.

Partecipazione: 0.74% peso decisionale; 1,29 peso contributivo

Rendiconto esercizio	2009	2010	2011	2012
Immobilizzazioni	76.091,39	78.134,90	16.275,55	9.820,45
Attivo circolante	12.314.748,46	6.179.105,64	7.070.892,86	6.279.734,81
Ratei e risconti	0	0	0	0
Patrimonio netto	1.184.815,98	1.259.057,23	111.397,23	543.205,65
Conferimenti	10.624.000,00	3.935.141,54	6.286.703,13	5.500.424,75
Debiti	582.023,87	1.063.041,77	689.068,05	245.924,86
Ratei e risconti	0	0	0	0
Proventi gestione	1.281.443,28	1.311.585,32	718.360,52	793.892,15
Costi gestione	1.228.449,60	1.285.288,76	1.831.107,99	536.388,92
Prov. e oneri az.sp.e partec.	0	0	0	0
Prov. e oneri finanz.	17.311,71	23.300,45	19.781,88	0
Prov. e oneri straord	14.003,76	14.199,63	- 54.694,41	174.305,19
Utile (o perdita) di esercizio	84.309,15	63.796,63	- 1.147.660,00	431.808,42

AUTORITA' IDRICA TOSCANA - ex A.T.O. N. 2 "BASSO VALDARNO"

Ente pubblico rappresentativo di tutti i Comuni toscani.

Con L.R.T. 28 dicembre 2011, n. 69 è stato individuato l'A.T.O. comprendente l'intera circoscrizione territoriale regionale con esclusione dei territori dei comuni di Marradi, Firenzuola, e Palazzuolo sul Senio. E' stata nel contempo istituita l'Autorità idrica toscana per la gestione del servizio idrico integrato.

A decorrere dal 1 gennaio 2012 le funzioni esercitate dall'A.T.O. n. 2 sono trasferite ai comuni che le esercitano tramite l'Autorità idrica. Partecipazione: 2,40% potere decisionale; 2,56% in base popol., vol., utenti+agg.tasso infl.

Rendiconto esercizio	2010	2011	A.I.T. 2012
Immobilizzazioni	86.554,26	55.573,36	2.903.946,83
Attivo circolante	44.433.634,24	39.616.220,92	71.032.009,65
Ratei e risconti A.	0	0	0
Conti d'ordine A	600,00	18.789,27	139.021,29
Patrimonio netto:	271.987,13	321.808,21	2.992.832,41
Conferimenti	0	0	26.833.728,24
Debiti	44.248.201,37	39.349.986,07	93.419.584,42
Ratei e risconti P.	0	0	0
Conti d'ordine P	600,00	18.789,27	139.021,29
Proventi gestione	2.069.365,28	2.957.168,06	6.971.220,02
Costi gestione	2.115.616,06	2.947.133,69	4.846.176,03
Prov. ed on.da az.sp. e part	0	0	0
Prov. ed oneri finanziari	13.797,51	25.610,35	- 273.552,24
Prov. ed oneri straord	1.986,98	14.176,36	- 99.348,18
Utile di esercizio	- 30.466,29	49.821,08	1.752.143,57