

Allegato Tab.2

Zona

- Pregiata A1**
- Centrale B1 e B2**
- Semicentrale C1**
- Periferica D1**
- Suburbana E1**
- Suburbana E2**
- Suburbana E3**

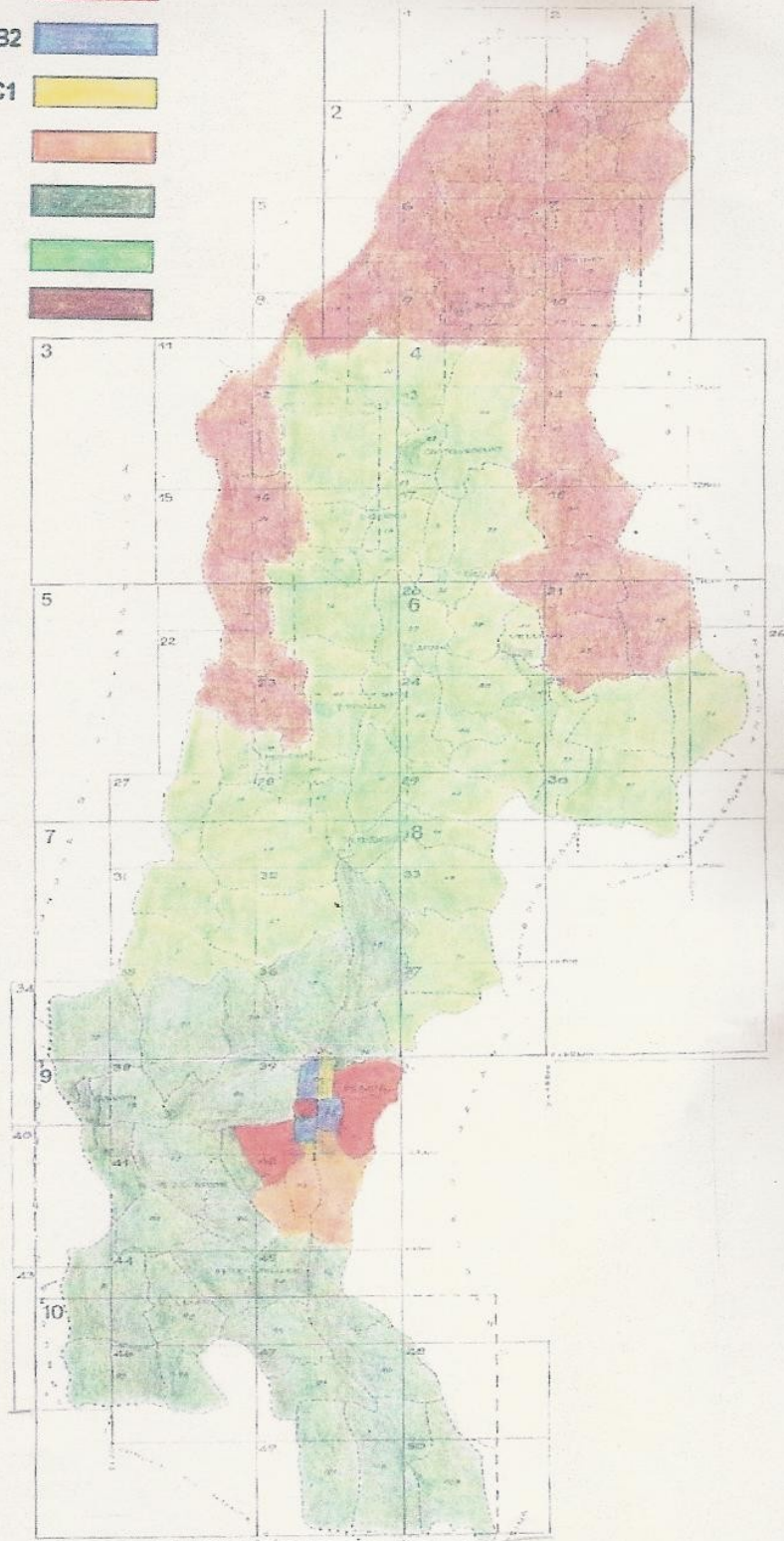

Tab.2 Identificazione della suddivisione delle zone operata dall'UTE

ZONA	FOGLI DI MAPPA
<p>PREGIATA "A1" (MAZZINI, MATTEOTTI, PEDECOLLINARE EST E OVEST)</p>	<p>76/p : la zona delimitata fra la via Vicinale del Giocatolo e la via vicinale del Monte. 85/p : la zona ad est della Strada comunale di Marzalla ed a nord della Via vicinale della Cisterna; 88/p : la zona delimitata fra Via delle Casette e la Strada Comunale di Uzzano; 87/p : la zona a nord di via del Torrione e la zona compresa fra via del Torrione e via Sismondi, con esclusione dell'abitato; 90/p : la zona a nord del Viale di Ricciano Ad est della Strada Statale n.435;</p>
<p>CENTRALE "B1 e B2" (CENTRO STORICO)</p>	<p>81/p : la zona posta su lato sinistro del Torrente Pescaia; 87/p : la zona posta a nord di via Filippo Turati; 88/p : la zona a nord di via delle Casette e a nord di via del Nociaccio;</p>
<p>SEMICENTRALE "C1" (OSPEDALE, NIERI, TORRE, VECCHIO MERCATO)</p>	<p>81/p : la zona posta sul lato destro del Torrente Pescaia; 87/p : la zona posta a Sud di Via Filippo Turati;</p>
<p>PERIFERICA "D1" (CASACCE, CASTELLARE, FIORENTINA)</p>	<p>85/p : la zona compresa tra la Via vicinale della Cisterna e la Strada Statale Lucchese; 89 90/p : la zona a sud del Viale di Ricciano e la zona a nord e sud di Via Europa; 94/p : la zona a nord della ferrovia; 96/p : la zona a nord della ferrovia;</p>
<p>SUBURBANA: "E1" (FRAZIONI PEDICOLLINARI E DI PIANURA)</p>	<p>68 - 72 - 73 - 74 - 75 - 78 - 79 - 80 - 82 - 83 - 84 - 86 - 91 - 92 - 93 - 95 - 97 - 98 - 99 - 100 - 101 - 102 - 103 ; 76/p : la zona a nord della via vicinale del Giocatolo; 85/p : la zona compresa tra il Rio Dilezza e la Strada comunale di Marzalla a nord della Via vicinale della Cisterna; 94/p : la zona a sud della ferrovia; 96/p : la zona a sud della ferrovia;</p>
<p>SUBURBANA: "E2" (FRAZIONI COLLINARI)</p>	<p>19 - 20 - 21 - 22 - 23 - 24 - 27 - 28 - 29 - 30 - 31 - 32 - 33 - 36 - 37 - 38 - 40 - 42 - 43 - 44 - 45 - 46 - 47 - 50 - 51 - 52 - 53 - 54 - 55 - 57 - 58 - 59 - 60 - 61 - 62 - 63 - 64 - 65 - 66 - 67 - 69 - 70 - 56 - 71 - 77 ;</p>
<p>SUBURBANA: "E3" (FRAZIONI MONTANE)</p>	<p>1 - 2 - 3 - 4 - 5 - 6 - 7 - 8 - 9 - 11 - 12 - 14 - 15 - 17 - 25 - 39 - 41 - 48 - 13 - 10 - 16 - 26 - 34 - 35 - 49 ;</p>