

1. Briglie in pietra e Legname. Spurgo tubo attraverso esistente. Realizzazione soglia in pietra.

**Legenda**

-  Briglia
-  Decespugliamento
-  Pulizia e taglio piante

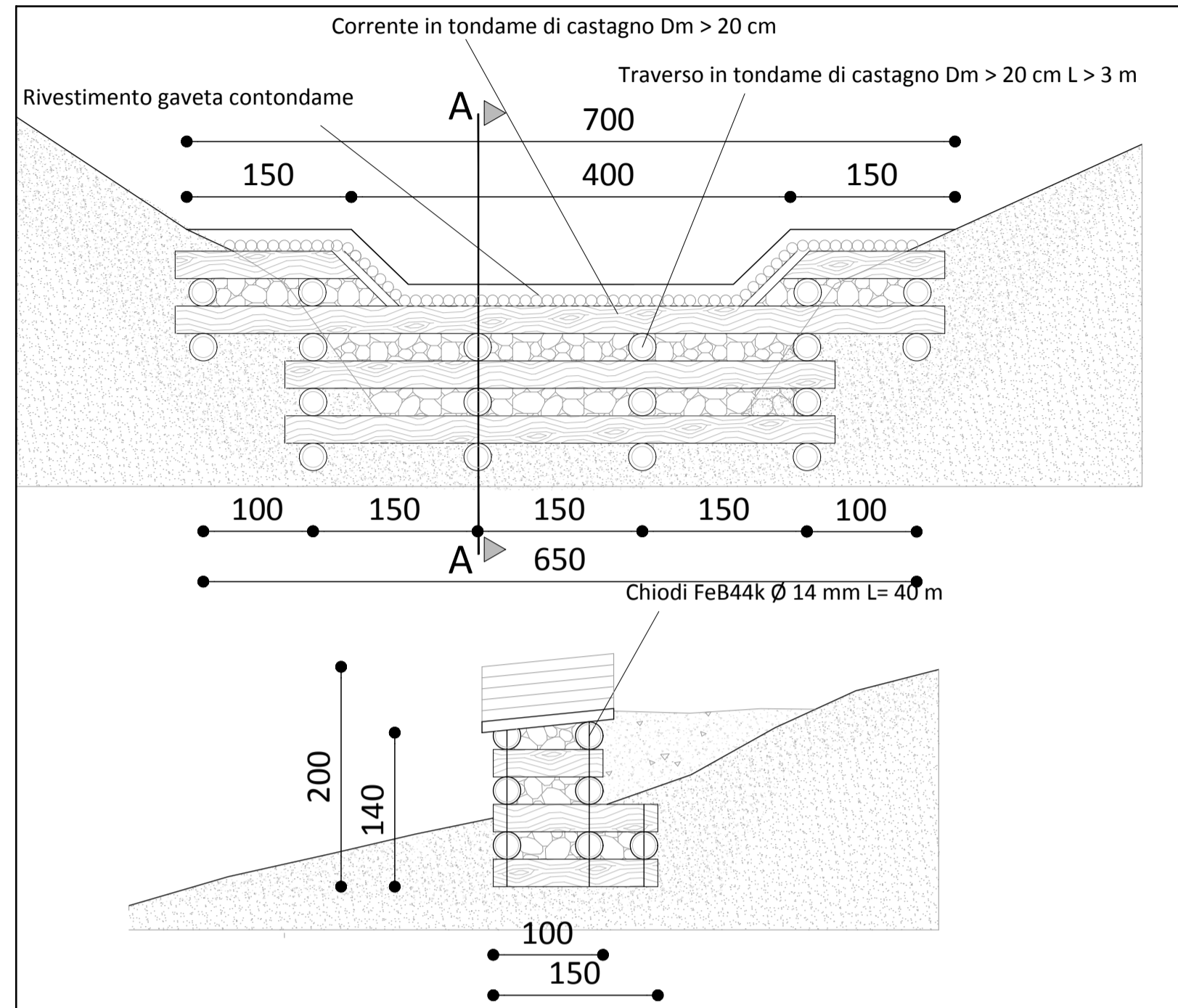

Briglia di soglia in legname e pietra. Scala 1:50

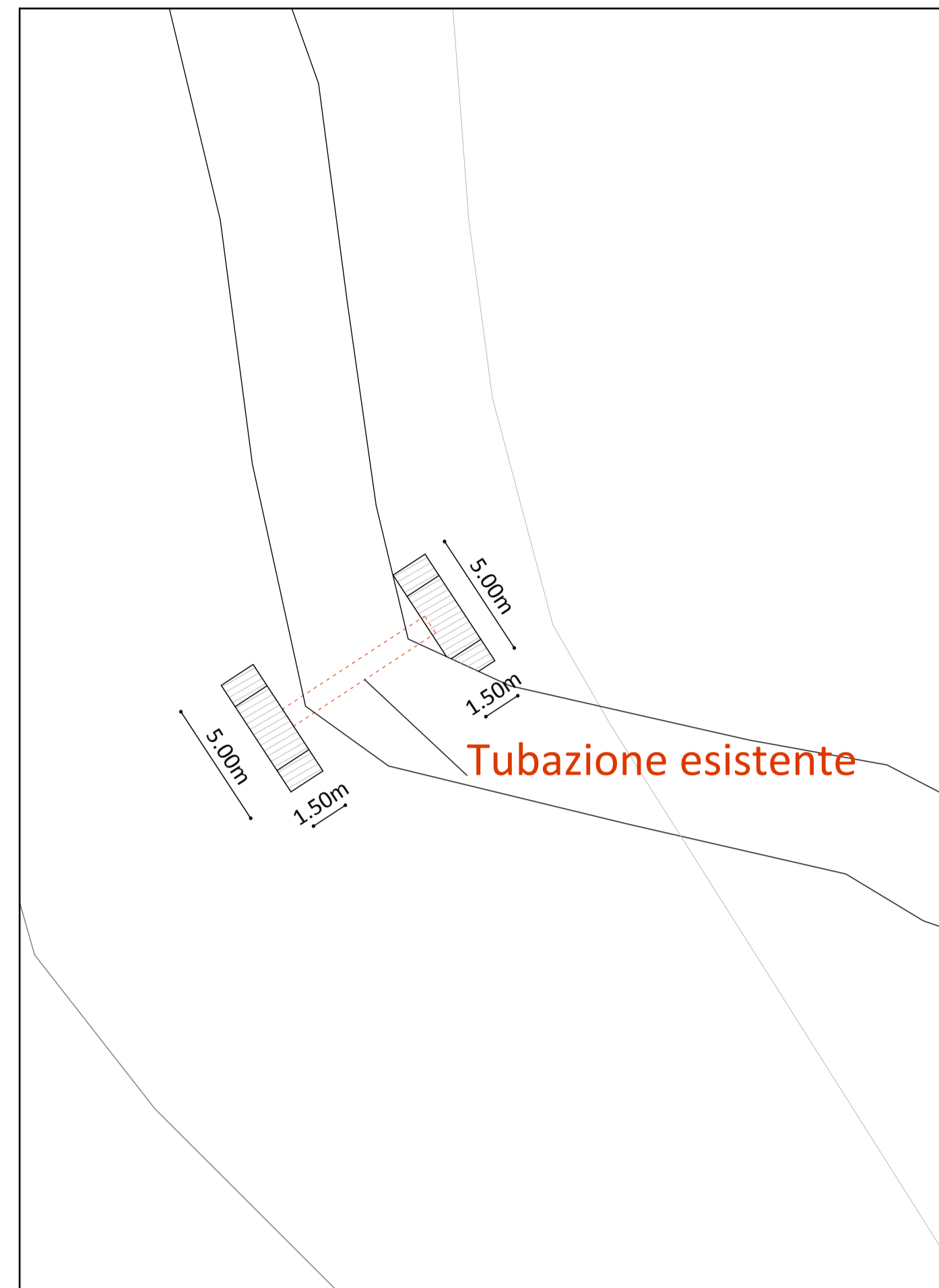

Pianta intervento p.to 1. Scala 1:200

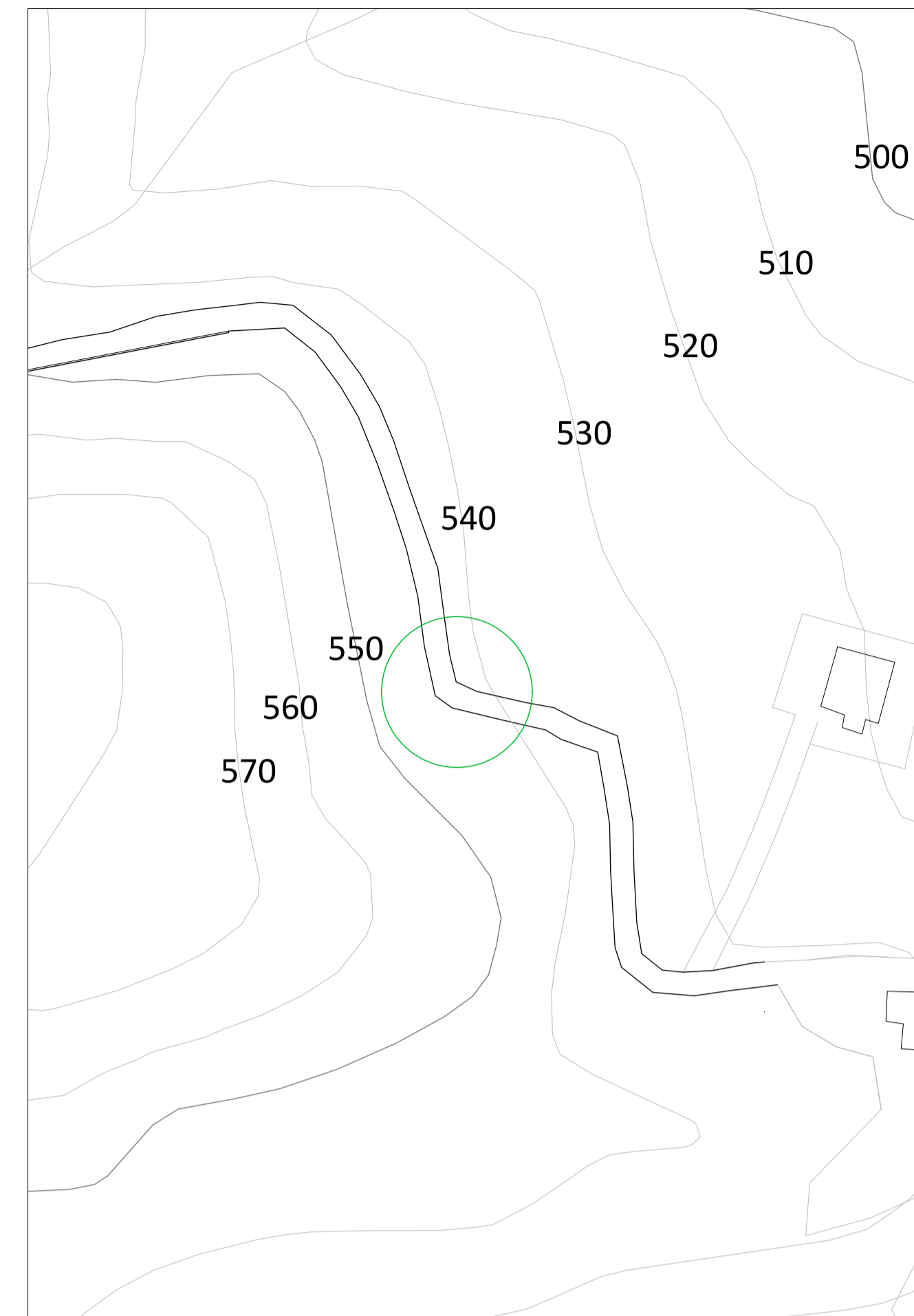

Pianta Stato di fatto p.to 1. Scala 1:1000

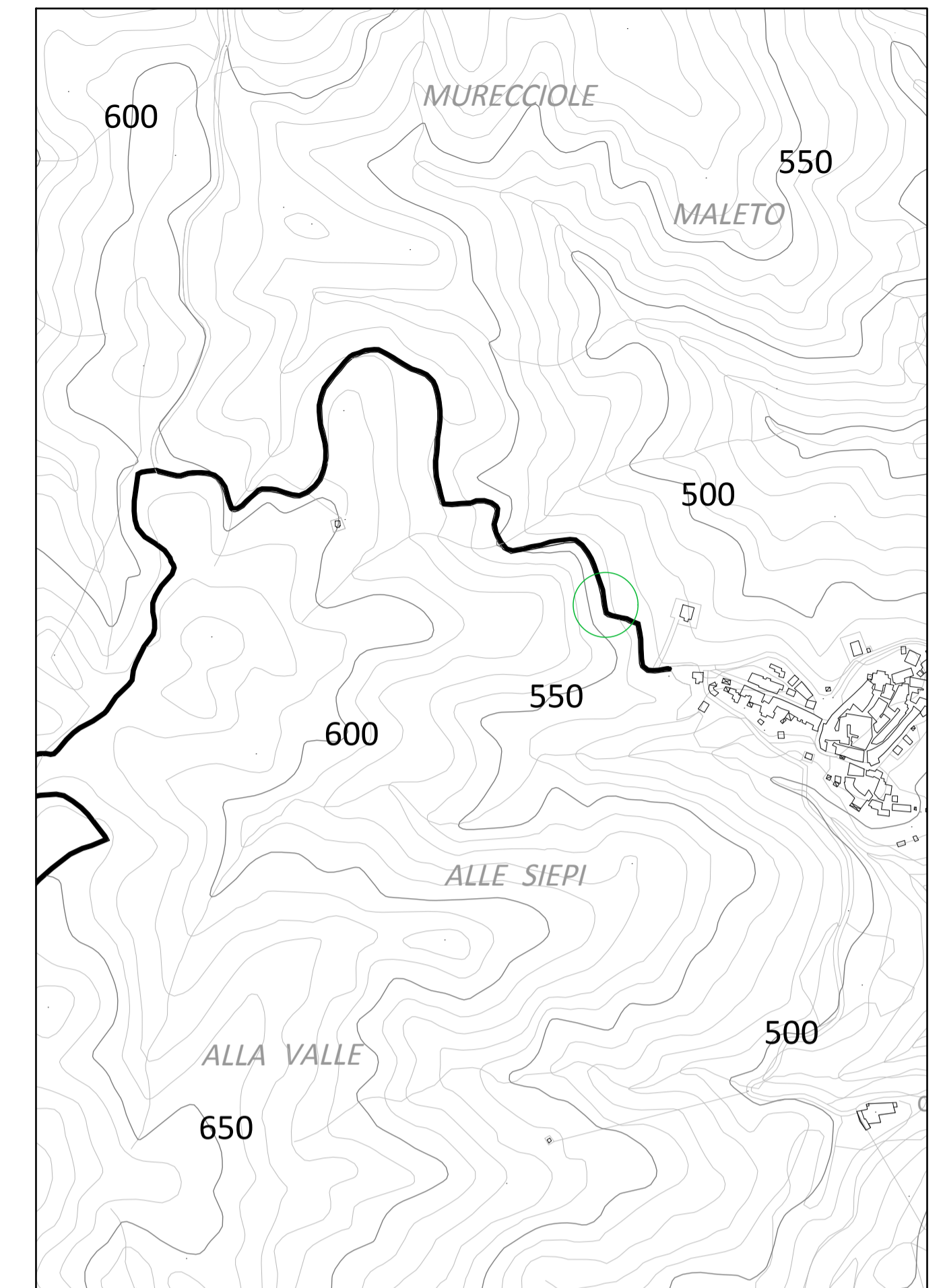

Planimetria intervento p.to 1. Scala 1:5.000

18. Spurgo e pulizia 30 m. Pulizia e taglio piante di medio fusto a monte per un area di 30 m x 30 m, a valle per un area di 30 m x 10 m.

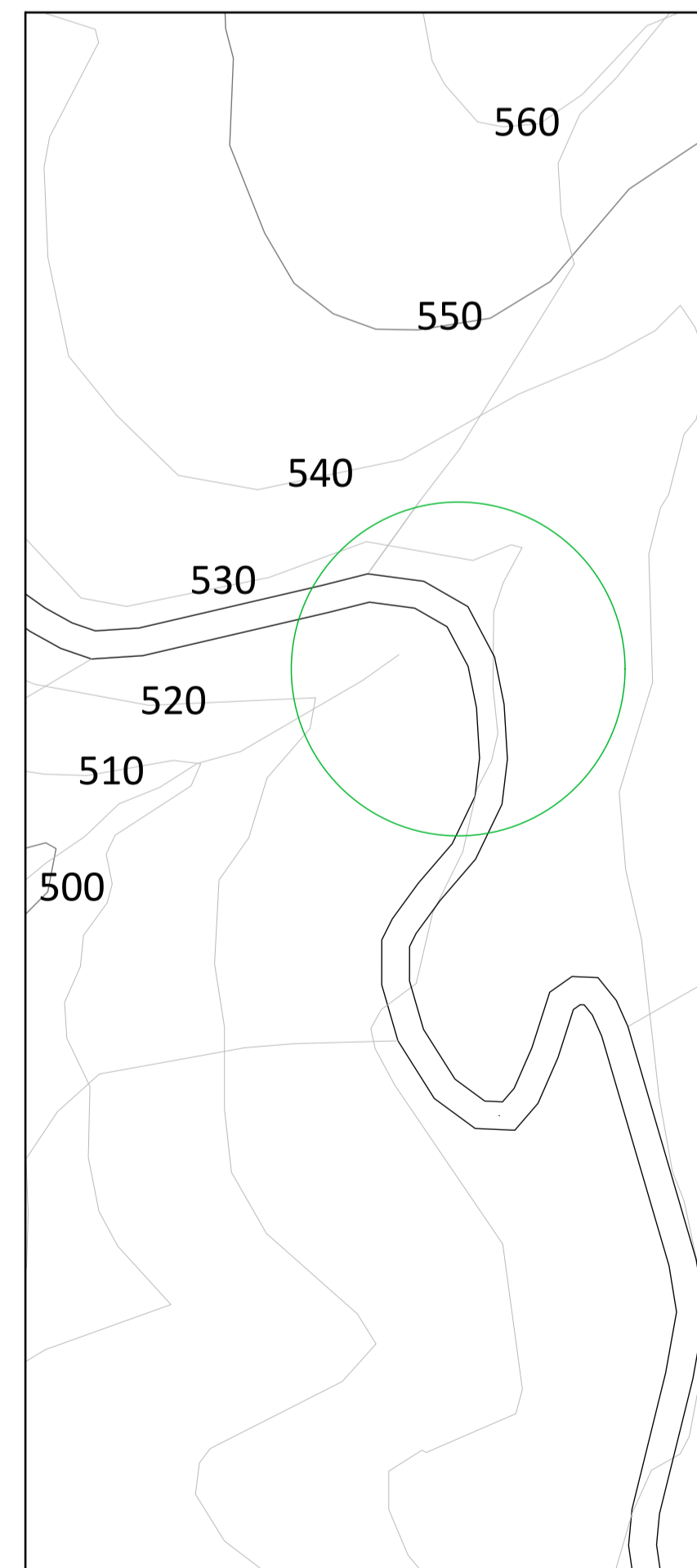
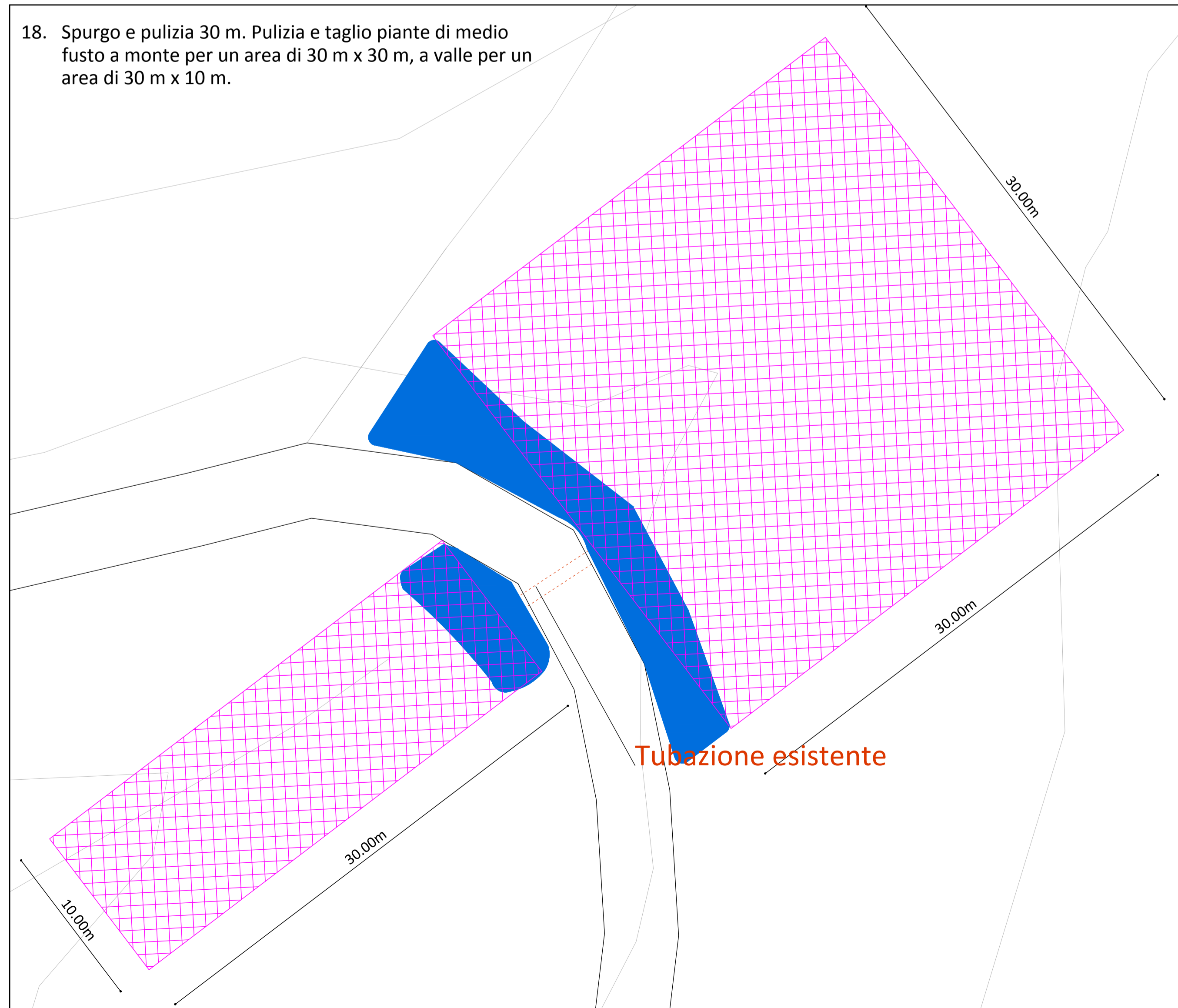

Planimetria stato di fatto p.to 18. Scala 1:5.000

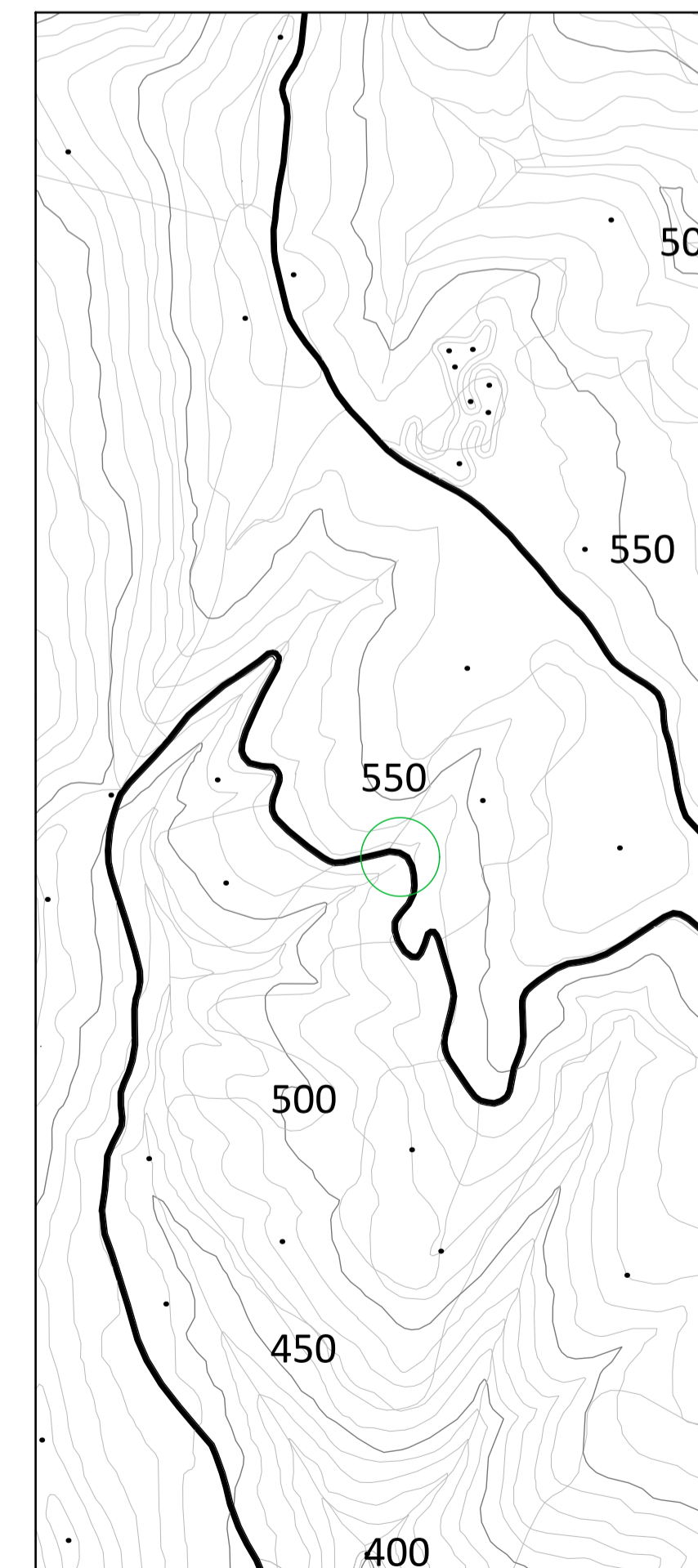

Planimetria intervento p.to 18. Scala 1:5.000

◀ Pianta intervento p.to 18. Scala 1:200

PROVINCIA DI PISTOIA  
COMUNE DI PESCIA

Realizzazione ed adeguamento della viabilità forestale di interesse AIB di collegamento tra le frazioni di Collodi, Monte a Pescia e, passando da loc. "Romito", tra la frazione di Medicina nel Comune di Pescia (PT)

Sottomisura 8.3 "Sostegno alla prevenzione dei danni arrecati alle foreste da incendi, calamità naturali ed eventi catastrofici"  
PSR 2014/2020

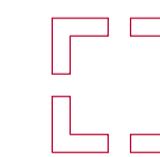

**MASSIMO FIORIDO**  
ingegneria|architettura

via Lenin 132 56017 San Giuliano Terme | PI  
tel +39 050859107 | fax +39 050861800  
info@massimofiorido.it | www.massimofiorido.it

Progettista **Ing. Massimo Fiorido**  
Committente **Comune di Pescia**

Contenuto **PLANIMETRIA - DETTAGLI COSTRUTTIVI INTERVENTO PUNTI 1; 18**

Aggiornamento **20/03/2017 Dis M.F e o i o**

File

ALPHA|Public|CONDIVISA STUDIO|111 PSR PESCIA|CARTOGRAFIE COLLODI MEDICINA

Tavola

**03.5**

Formato  
**A1**  
Scala  
1:200  
1:50